

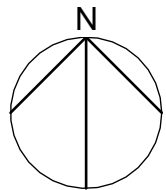

PROPRIETÁRIO: TRIBUNAL REGIONAL ELEITORAL DA BAHIA

RESPONSÁVEL TÉCNICO: MARIA ZILEIDE MOREIRA GONÇALVES



00	23/05/2025	M. ZILEIDE	
REV. Nº	DATA	RESPONSÁVEL	DESCRIÇÃO



**ACS** ARQUITETURA  
CONSTRUÇÕES E  
SERVIÇOS

CNPJ: 21.162.729/0001-34

PODER JUDICIÁRIO FEDERAL  
**TRIBUNAL REGIONAL ELEITORAL DA BAHIA**  
SECRETARIA DE GESTÃO ADMINISTRATIVA E DE SERVIÇOS  
COORDENADORIA DE OBRAS E MANUTENÇÃO PREDIAL  
SEÇÃO DE PROJETOS E OBRAS

NOME DA CONSTRUÇÃO

PROJETO DE REFORMA DO FORUM ELEITORAL DE ITAMARAJU

TIPO SERVIÇO

PROJETO ARQUITETÔNICO

ENDEREÇO DA OBRA

AV. GETÚLIO VARGAS - CENTRO 473 - ITAMARAJU -BA

MUNICÍPIO

ITAMARAJU - BA

IDENTIFICAÇÃO DA PLANTA

**FORUM ELEITORAL DE ITAMARAJU**  
**PLANTA DE LOCALIZAÇÃO**

RESPONSÁVEL TÉCNICO

ENG. MARIA ZILEIDE MOREIRA GONÇALVES

CAU / CREA

160391676-8

DESENHO

AFONSO CHACHA

ARQUIVO

ARQ001 - ITA - R00

ESCALA

SEM ESCALA

DATA

21.05.2025

REVISÃO

21.05.2025

TIPO PROJETO

ARQUITETÔNICO  
PRANCHA

**01/08**